

| ID | Località   | Indirizzo         | Funzione             | Telefono   | Alfollamen | Esposizione |
|----|------------|-------------------|----------------------|------------|------------|-------------|
| 1  | Montebello | Via Roma          | Comune               | 0965779006 | 50         | Diurna      |
| 2  | Saline     | Via Nazionale     | Delegazione M Saline | 0965782845 | 75         | Diurna      |
| 3  | Montebello | Via Portovegno    | Scuola Montebello    |            | 50         | Diurna      |
| 4  | Montebello | Via Belvedere     | Chiesa Santa Maria   |            | 50         | Diurna      |
| 7  | Montebello |                   | Cimitero Montebello  |            | 200        | Diurna      |
| 8  | Montebello |                   | Campetto Montebello  |            | 30         | Diurna      |
| 9  | Saline     | Via Armeri        | Scuola Elementare    | 0965782130 | 200        | Diurna      |
| 10 | Saline     | Via Campolo       | Caserna Carabinieri  | 0965782783 | 50         | Diurna      |
| 11 | Saline     | Via Ferrovia      | Stazione Ferroviaria |            | 200        | Diurna      |
| 12 | Saline     | Via Ficarella     | Palestra Scuola Medi |            | 27         | Diurna      |
| 13 | Saline     | Via Ficarella     | Scuola Media         | 0965782221 | 170        | Diurna      |
| 14 | Saline     | Via Naz. Trav. I  | Scuola Materna       |            | 75         | Diurna      |
| 15 | Saline     | Via Nazionale     | Spogliatoi           |            | 40         | Diurna      |
| 16 | Saline     | Via Nazionale     | Palestra             |            | 150        | Diurna      |
| 17 | Saline     | Via Nazionale     | Tribuna              |            | 300        | Diurna      |
| 18 | Saline     | Via Nazionale     | Posta Saline         | 0965787100 | 50         | Diurna      |
| 19 | Saline     | Via Nazionale     | Chiesa Saline        |            | 100        | Diurna      |
| 20 | Saline     | Via Nazionale     | Campo                |            | 22         | Diurna      |
| 22 | Sant'elia  | Borgata Sant'elia | Capitaneria di Porto | 0965787657 | 45         | Diurna      |
| 23 | Fossato    |                   | Scuola Materna       |            | 50         | Diurna      |
| 24 | Fossato    |                   | ASP                  |            | 50         | Diurna      |
| 25 | Fossato    |                   | Scuola Elementare Me |            | 130        | Diurna      |
| 26 | Fossato    |                   | Campetto Fossato     |            | 30         | Diurna      |
| 27 | Fossato    |                   | Palestra Scuola      |            | 50         | Diurna      |
| 28 | Fossato    |                   | Posta Fossato        |            | 50         | Diurna      |
| 29 | Fossato    |                   | Cimitero Fossato     |            | 200        | Diurna      |
| 30 | Masella    |                   | Chiesa Masella       |            | 100        | Diurna      |
| 31 | Masella    |                   | Chiesa Masella       |            | 50         | Diurna      |
| 32 | Masella    |                   | Scuola Masella       |            | 85         | Diurna      |
| 33 | Masella    |                   | Cimitero Masella     |            | 150        | Diurna      |

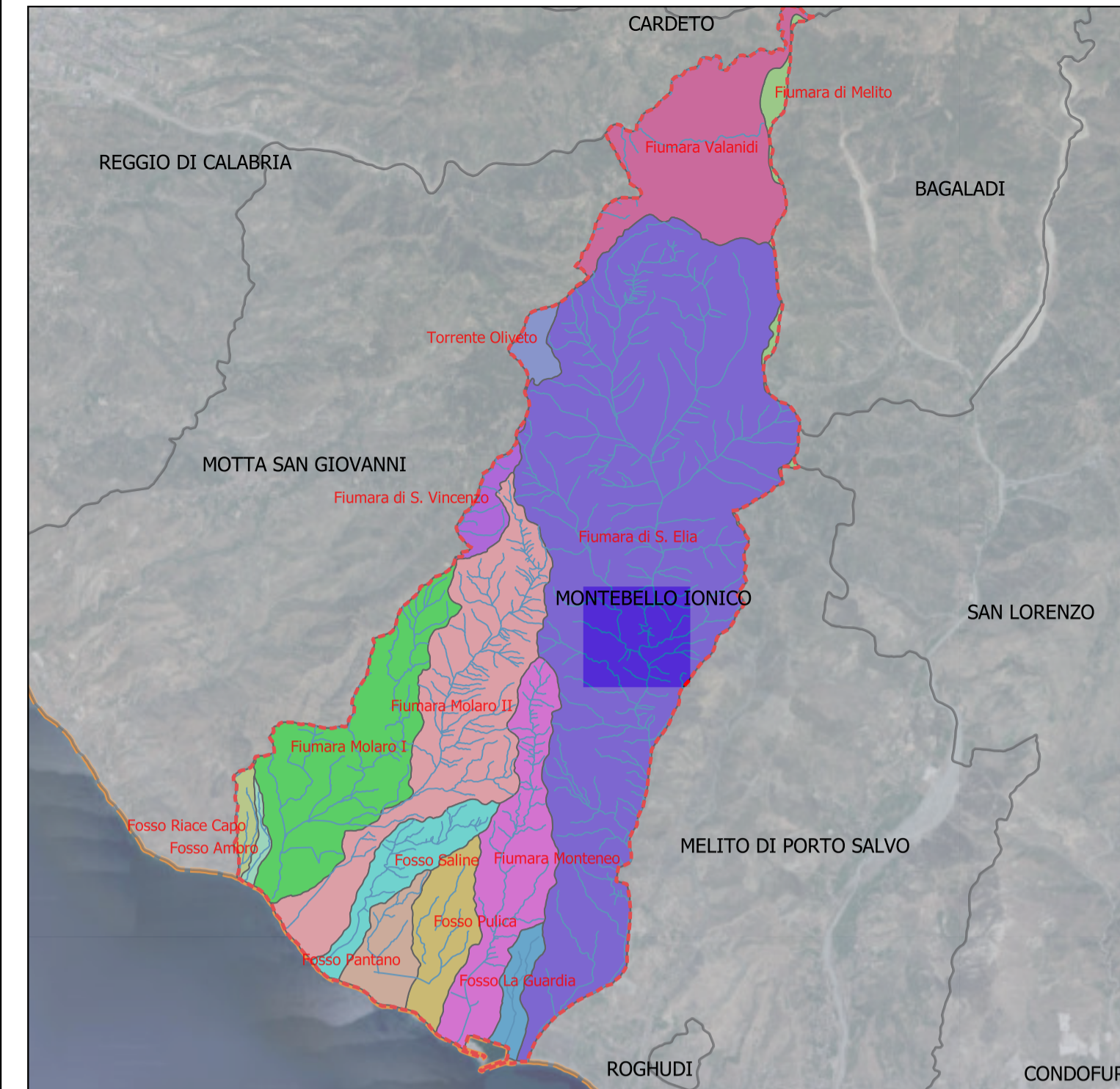
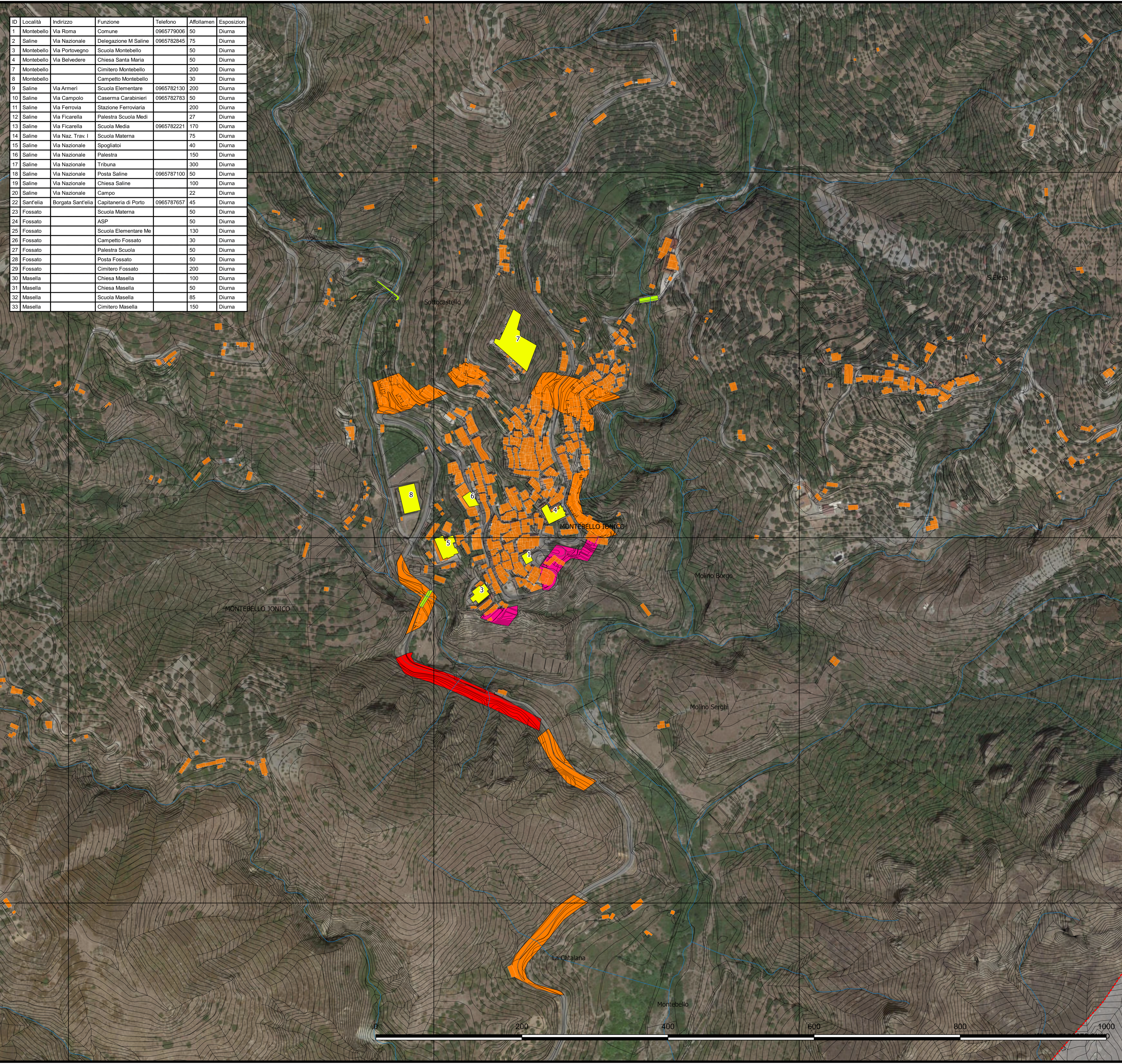

**Legenda**

|                                 |                     |  |
|---------------------------------|---------------------|--|
| Limiti Provinciali              | Edifici civili      | Rischio Frane Montebello Moderato      |
| Comune di Montebello Jonico     | Edifici industriali | Rischio Frane Montebello Medio         |
| Reticolo idrografico Montebello | Ponti               | Rischio Frane Montebello Elevato       |
|                                 |                     | Rischio Frane Montebello Molto elevato |

Le coordinate cartografiche N, E sono nel sistema WGS 1984 UTM - Zona 33 N - EPSG:32633  
 Fonte informativa: Geoportale della Regione Calabria - Dipartimento Ambiente e Territorio  
 Ortofoto Google Satellite

**COMUNE DI**  
**MONTEBELLO JONICO**  
 Provincia di Reggio Calabria

**PIANO COMUNALE DI**  
**PROTEZIONE CIVILE**

|           |  |       |               |
|-----------|--|-------|---------------|
| Comune    | Montebello Jonico (RC)   | Scala | 1:2500        |
| TITOLO    | Scenario Frane 2.1.B_1   | Data  | Novembre 2020 |
| Redazione | Ing. Mario Stevanin<br>Via del Poggio, 12 20851 Lissone (MI)<br>Studio Via Frii Cairoli, 7/B • 20851 Lissone (MI)<br>Telefono e Fax 039/463850 • E-mail stevanin.mario@gmail.com |       |               |
|           | STUDIO TECNICO<br>Ing. Antonino Maisano<br>Via F. Turati, 31<br>89063 Melito di Porto Salvo (RC)   |       |               |