

| ID | Località | Indirizzo | Funzione | Telefono | Alfollamen | Esposizione |
|----|------------|-------------------|----------------------|------------|------------|-------------|
| 1 | Montebello | Via Roma | Comune | 0965779006 | 50 | Diurna |
| 2 | Saline | Via Nazionale | Delegazione M Saline | 0965782845 | 75 | Diurna |
| 3 | Montebello | Via Portovegno | Scuola Montebello | | 50 | Diurna |
| 4 | Montebello | Via Belvedere | Chiesa Santa Maria | | 50 | Diurna |
| 7 | Montebello | | Cimitero Montebello | | 200 | Diurna |
| 8 | Montebello | | Campetto Montebello | | 30 | Diurna |
| 9 | Saline | Via Armeri | Scuola Elementare | 0965782130 | 200 | Diurna |
| 10 | Saline | Via Campolo | Caserma Carabinieri | 0965782783 | 50 | Diurna |
| 11 | Saline | Via Ferrovia | Stazione Ferroviaria | | 200 | Diurna |
| 12 | Saline | Via Ficarella | Palestra Scuola Medi | | 27 | Diurna |
| 13 | Saline | Via Ficarella | Scuola Media | 0965782221 | 170 | Diurna |
| 14 | Saline | Via Naz. Trav. I | Scuola Materna | | 75 | Diurna |
| 15 | Saline | Via Nazionale | Spogliatoi | | 40 | Diurna |
| 16 | Saline | Via Nazionale | Palestra | | 150 | Diurna |
| 17 | Saline | Via Nazionale | Tribuna | | 300 | Diurna |
| 18 | Saline | Via Nazionale | Posta Saline | 0965787100 | 50 | Diurna |
| 19 | Saline | Via Nazionale | Chiesa Saline | | 100 | Diurna |
| 20 | Saline | Via Nazionale | Campo | | 22 | Diurna |
| 22 | Sant'elia | Borgata Sant'elia | Capitaneria di Porto | 0965787657 | 45 | Diurna |
| 23 | Fossato | | Scuola Materna | | 50 | Diurna |
| 24 | Fossato | | ASP | | 50 | Diurna |
| 25 | Fossato | | Scuola Elementare Me | | 130 | Diurna |
| 26 | Fossato | | Campetto Fossato | | 30 | Diurna |
| 27 | Fossato | | Palestra Scuola | | 50 | Diurna |
| 28 | Fossato | | Posta Fossato | | 50 | Diurna |
| 29 | Fossato | | Cimitero Fossato | | 200 | Diurna |
| 30 | Masella | | Chiesa Masella | | 100 | Diurna |
| 31 | Masella | | Chiesa Masella | | 50 | Diurna |
| 32 | Masella | | Scuola Masella | | 85 | Diurna |
| 33 | Masella | | Cimitero Masella | | 150 | Diurna |

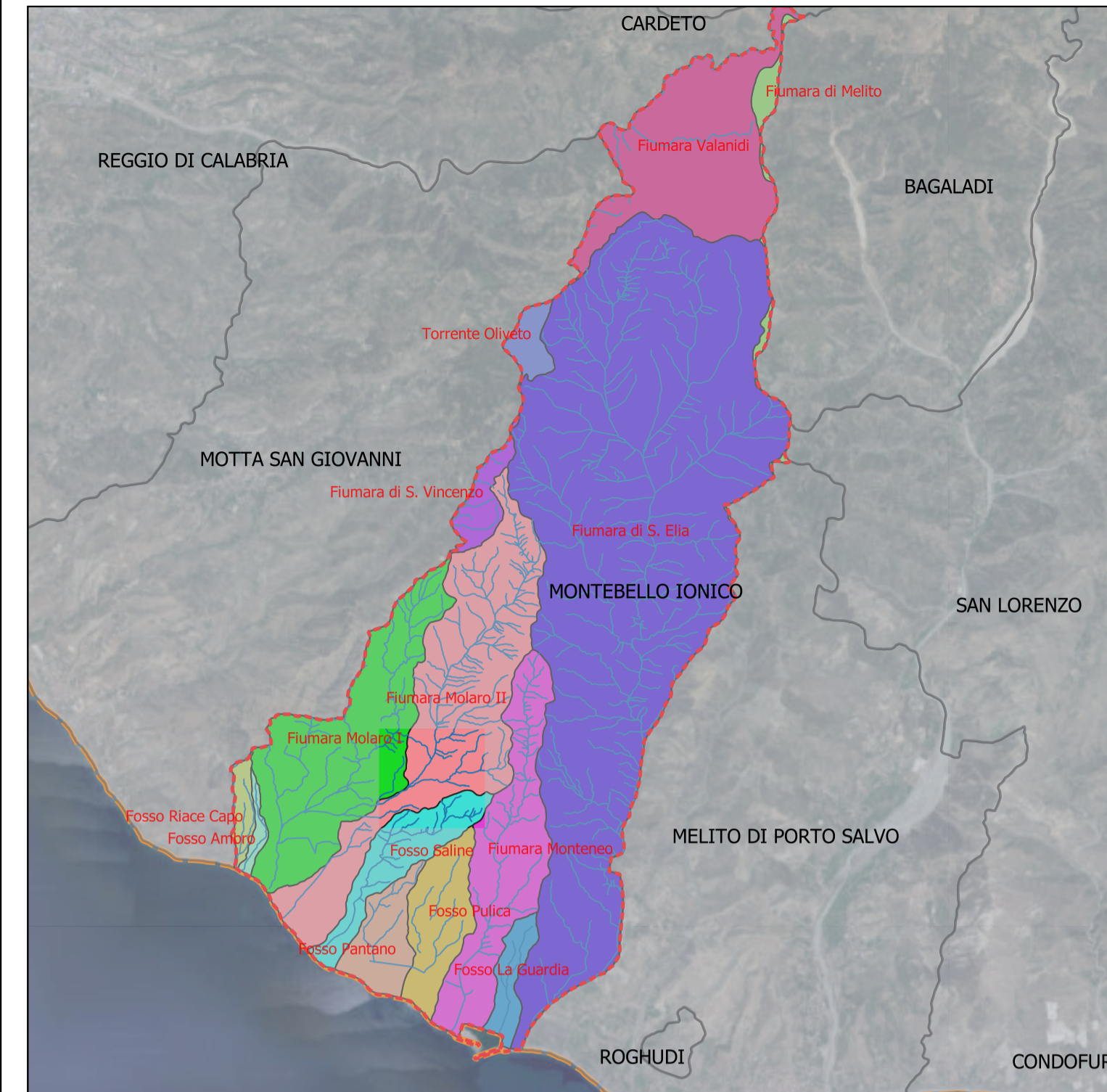
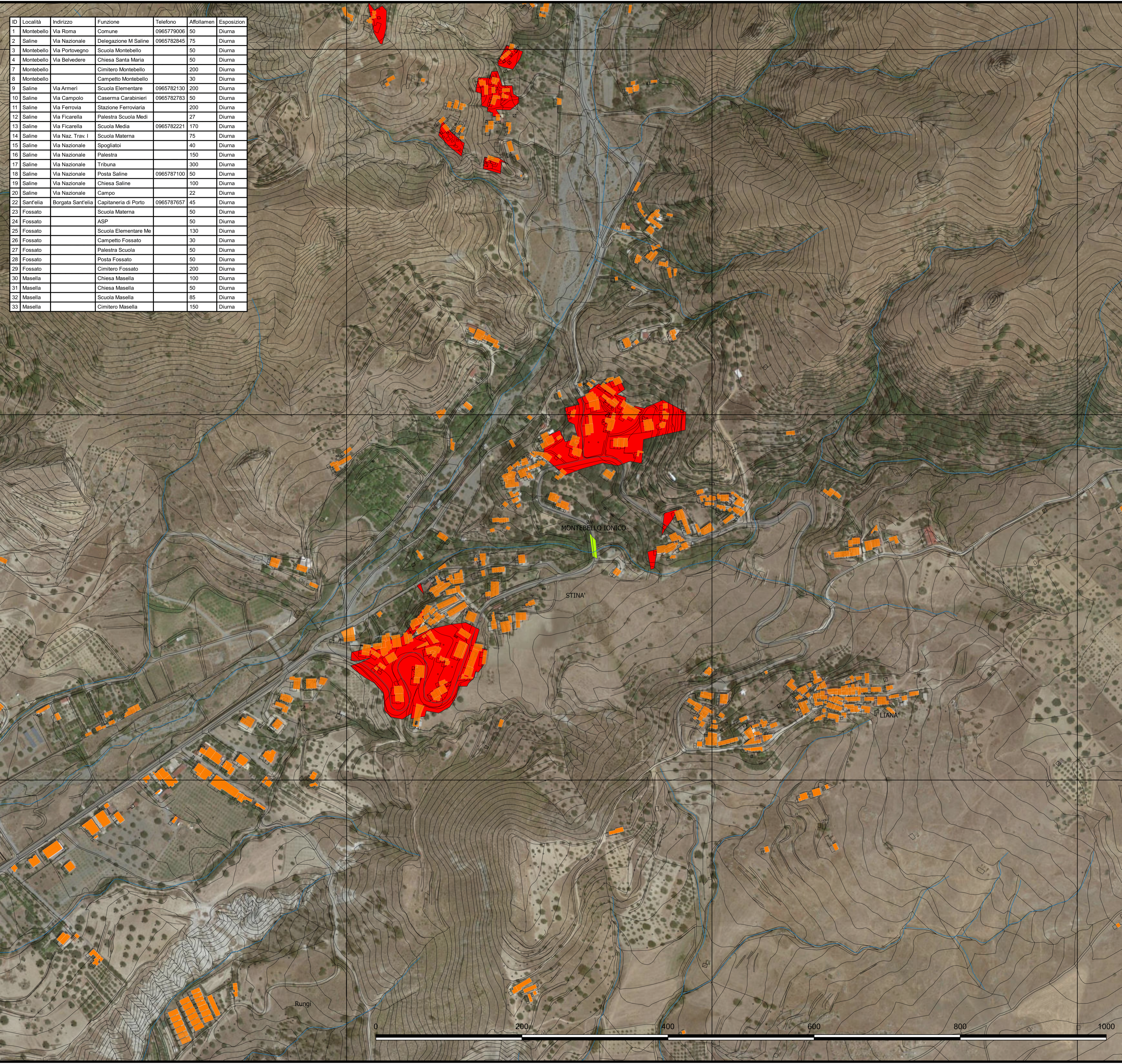

Legenda

| | | |
|---------------------------------|---------------------|--|
| Limiti Provinciali | Edifici civili | Rischio Frane Montebello Moderato |
| Comune di Montebello Jonico | Edifici industriali | Rischio Frane Montebello Medio |
| Reticolo idrografico Montebello | Ponti | Rischio Frane Montebello Elevato |
| | | Rischio Frane Montebello Molto elevato |

Le coordinate cartografiche N, E sono nel sistema WGS 1984 UTM - Zona 33 N - EPSG:32633
 Fonte informativa: Geoportale della Regione Calabria - Dipartimento Ambiente e Territorio
 Ortofoto Google Satellite

**COMUNE DI
MONTEBELLO JONICO**
 Provincia di Reggio Calabria

**PIANO COMUNALE DI
PROTEZIONE CIVILE**

| | | | |
|-----------|---|-------|---------------|
| Comune | Montebello Jonico (RC) | Scala | 1:2500 |
| TITOLO | Scenario Frane 2.1.B_10 | Data | Novembre 2020 |
| Redazione | Ing. Mario Stevanin Via del Poggio, 12 20851 Lissone (MI) Studio Via F.lli Carroli, 7/b • 20851 Lissone (MI) Telefono e Fax 039/463850 • E-mail stevanin.mario@gmail.com | | |
| | STUDIO TECNICO Ing. Antonino Maisano Via F. Turati, 31 89063 Melito di Porto Salvo (RC) | | |